

Dando alcance al Comunicado No.051, emitido en la tarde de hoy, el IDEAM comunica al Sistema Nacional de Gestión del Riesgo de Desastres (SNGRD) y al Sistema Nacional Ambiental (SINA)

ADVERTENCIA

SE DESARROLLA LA TORMENTA TROPICAL OTTO EN EL ÁREA DE INFLUENCIA DEL ARCHIPIÉLAGO DE SAN ANDRÉS Y PROVIDENCIA

Durante las últimas horas, la tormenta tropical OTTO presenta un desplazamiento casi estacionario en el occidente del Mar Caribe. De acuerdo con el último informe del Centro Nacional de Huracanes (NHC, por sus siglas en inglés), el centro del sistema se ubica en las coordenadas 11.3° (latitud norte) y 79.2° (longitud oeste) aproximadamente a 305 km al sureste de San Andrés (figura 3); con una presión mínima central de 1000 milibares y vientos máximos sostenidos de 45 nudos (83 km/h aproximadamente), alcanzando ráfagas de mayor intensidad (ver figura 1).

Se espera que los vientos se intensifiquen para las próximas 48 horas. También es posible que Otto pueda convertirse en huracán durante el mismo periodo. La tormenta tropical seguirá una trayectoria hacia el oeste, como lo muestra la Figura 2.



Figura 1. Ubicación de la tormenta Tropical OTTO de acuerdo con el NHC.

Figura 2. Trayectoria probable de la tormenta Tropical OTTO de acuerdo con el NHC.

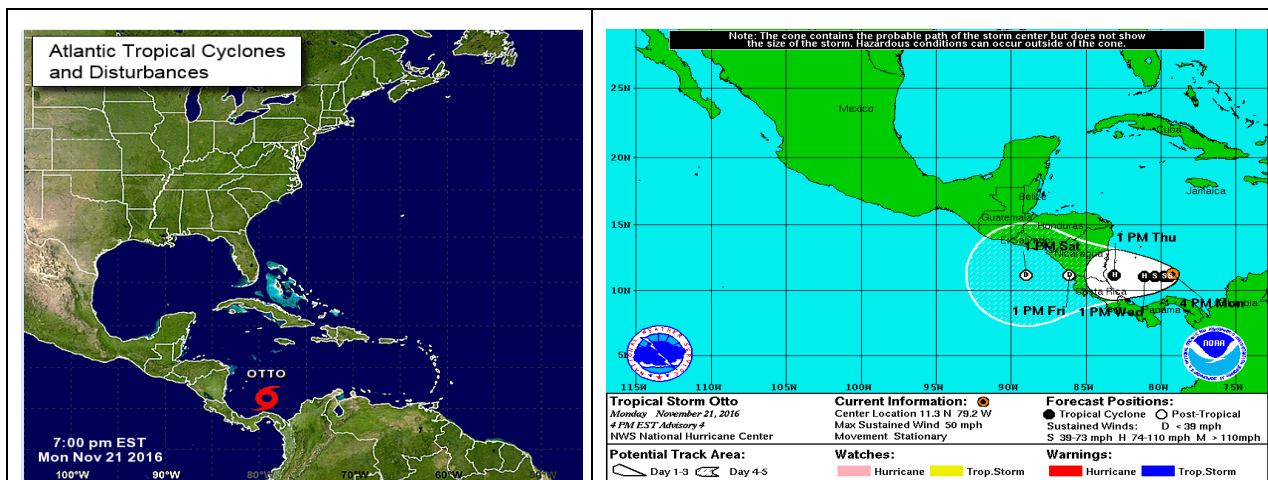

Figura 3. Pronóstico de la trayectoria, intensidad del ciclón tropical y distancia al Archipiélago de San Andrés y Providencia.

De acuerdo a las observaciones reportadas en el Archipiélago de San Andrés y Providencia, en las últimas 4 horas se ha registrado cielo entre parcial y mayormente nublado con predominio de tiempo seco y vientos fuertes, los cuales han alcanzado ráfagas alrededor de los 26 nudos (48 km/h aproximadamente).

Por lo anterior y de acuerdo con el protocolo nacional de respuesta ante huracanes y otros ciclones tropicales que se sigue dentro del SNGRD, se emite esta ADVERTENCIA para que con base en ello, se pongan en marcha las acciones necesarias en términos de prevención.

El IDEAM continuará monitoreando la evolución de las condiciones hidrometeorológicas asociadas a la dinámica de la tormenta tropical OTTO, así como de las condiciones asociadas a la segunda temporada de lluvias, por lo cual recomienda a los Comités Locales y Departamentales para la Gestión del Riesgo de Desastres y a las diferentes entidades del SNGRD y del Sistema Nacional Ambiental, estar atentos a los documentos que emita el instituto.

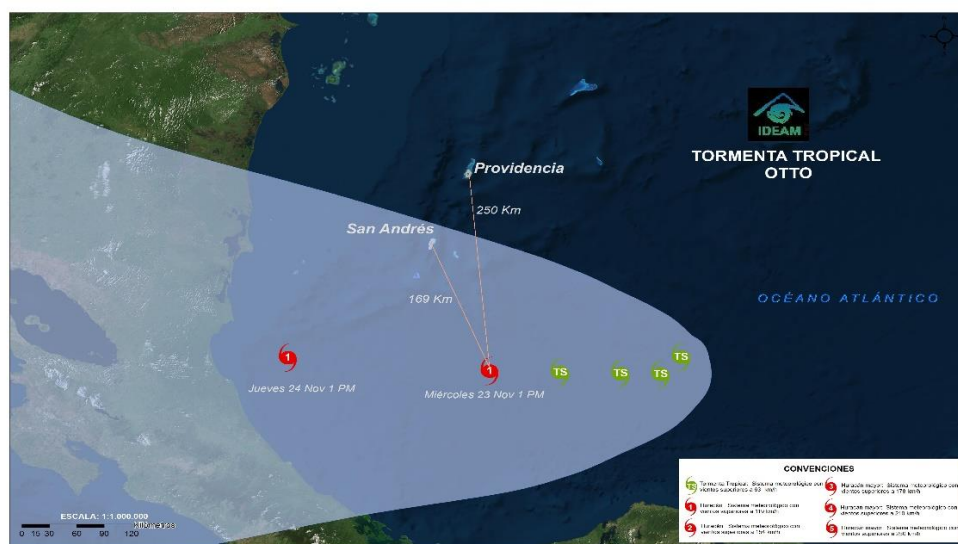
Cualquier inquietud adicional relacionada con éste comunicado, podrá consultarse con el meteorólogo de turno al celular 3208412346 o al teléfono (031)-3075625 de la ciudad de Bogotá D.C.